



Walnut Ridge – Línea Estatal con Missouri (Futura I-57)

Proyecto 100512, Condados de Clay, Greene, Lawrence, y Randolph

Audiencia Pública y Borrador de Declaración de Impacto Ambiental
Diciembre 13-15, 2022



Resumen de la Presentación



Propósito y Resumen
del Proyecto



Fechas Audiencias
Públicas y Período de
Comentarios



Contactar al
Equipo del
Proyecto

Objetivo de Walnut Ridge – Línea Estatal con Missouri (Futura I-57)

Mejorar la seguridad, la movilidad y la conectividad

- Cerrar la brecha en el enlace del sistema de carreteras
- Construir una infraestructura de transporte confiable
 - Apoyar el Desarrollo económico
 - Mejorar la resiliencia hacia eventos climáticos extremos

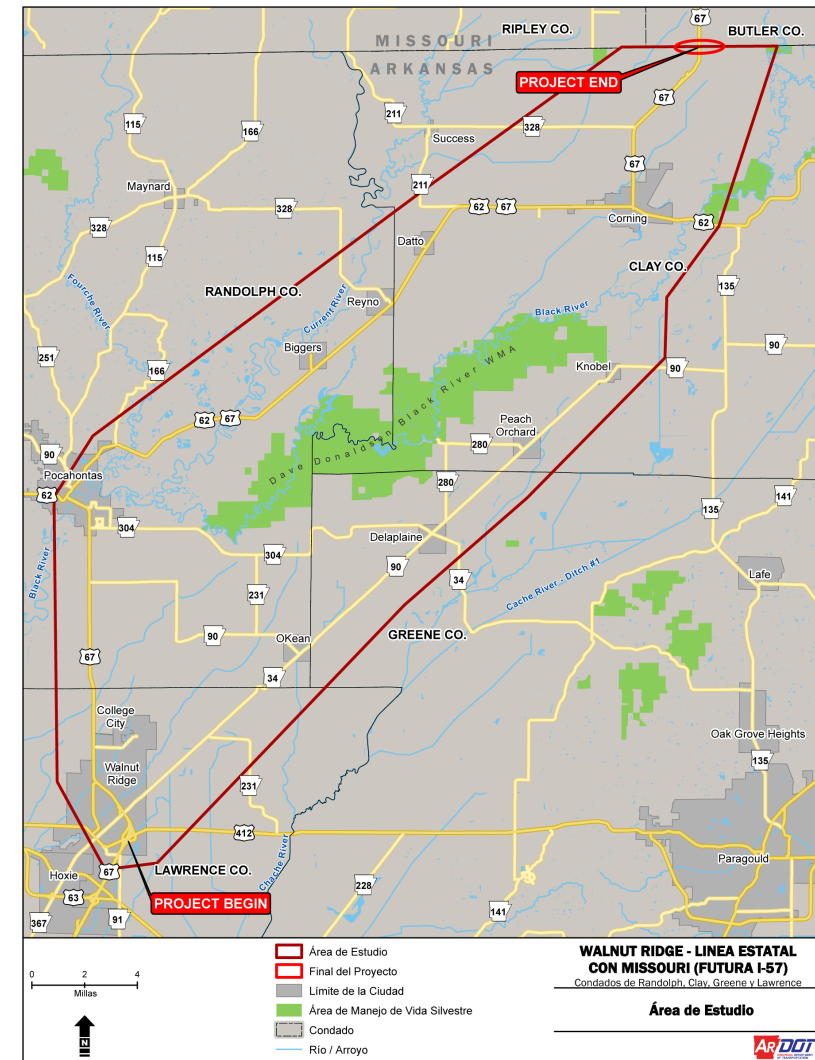

Borrador de Declaración de Impacto Ambiental

La Administración Federal de Carreteras (FHWA) ha aprobado el Borrador de la Declaración de Impacto Ambiental (DEIS) para su distribución pública.

- Promueve la toma de decisiones informadas
- Desarrolla soluciones de transporte para mejorar la movilidad y el desarrollo económico
- El DEIS es disponible en las siguientes:
 - Biblioteca Pública de Corning
 - Biblioteca del Condado de Randolph
 - Biblioteca del Condado de Greene
 - Biblioteca del Condado de Lawrence
- En línea: Future57.TransportationPlanroom.com

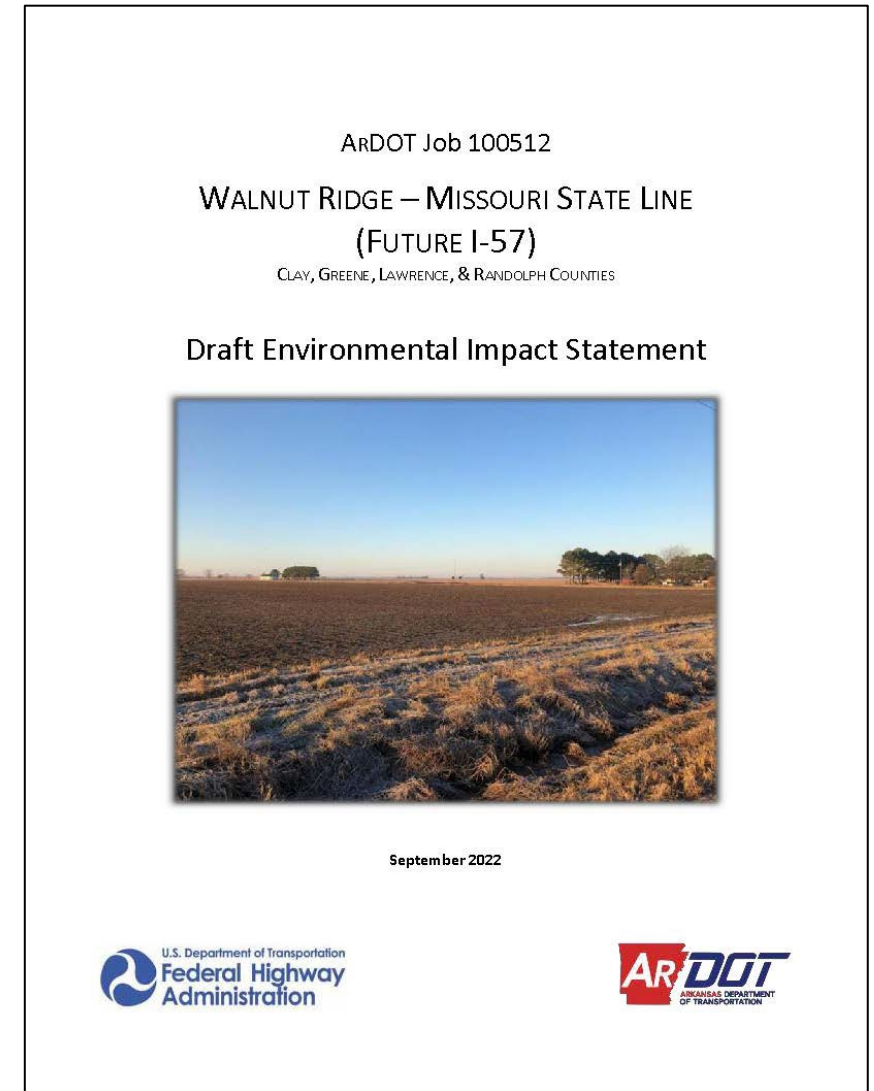

Alternativa Preferida

- La Alternativa Preferida actual
 - El DEIS utilizó un proceso de selección para reducir el numero preliminar de alternativas a uno más pequeño
 - El DEIS estudio las alternativas a mas detalle
 - El DEIS identifico el Alternativa Preferida
- Solicitamos comentarios sobre el DEIS
- Alternativa Preferida
 - Una combinación entrea la Alternativa 2 y Alternativa C
 - Comienza en el intercambio entre la autopista 67/412 en Walnut Ridge
 - Termina al norte de Corning en el Conector de Missouri
 - Ubicada principalmente entre la Autopista 67 y el Área de Manejo de Vida Silvestre (WMA) Dave Donaldson Black River

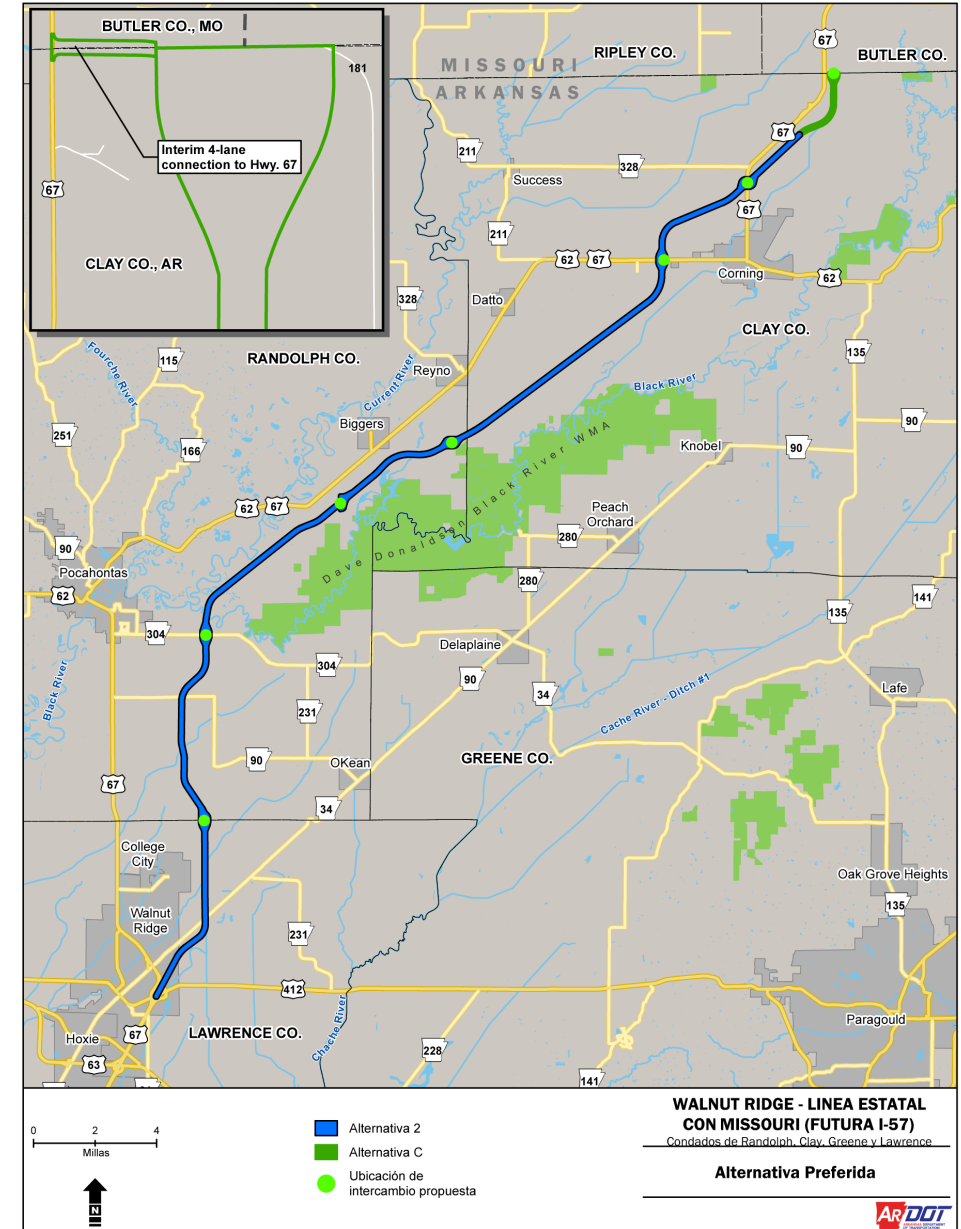

Sección Transversal Típica

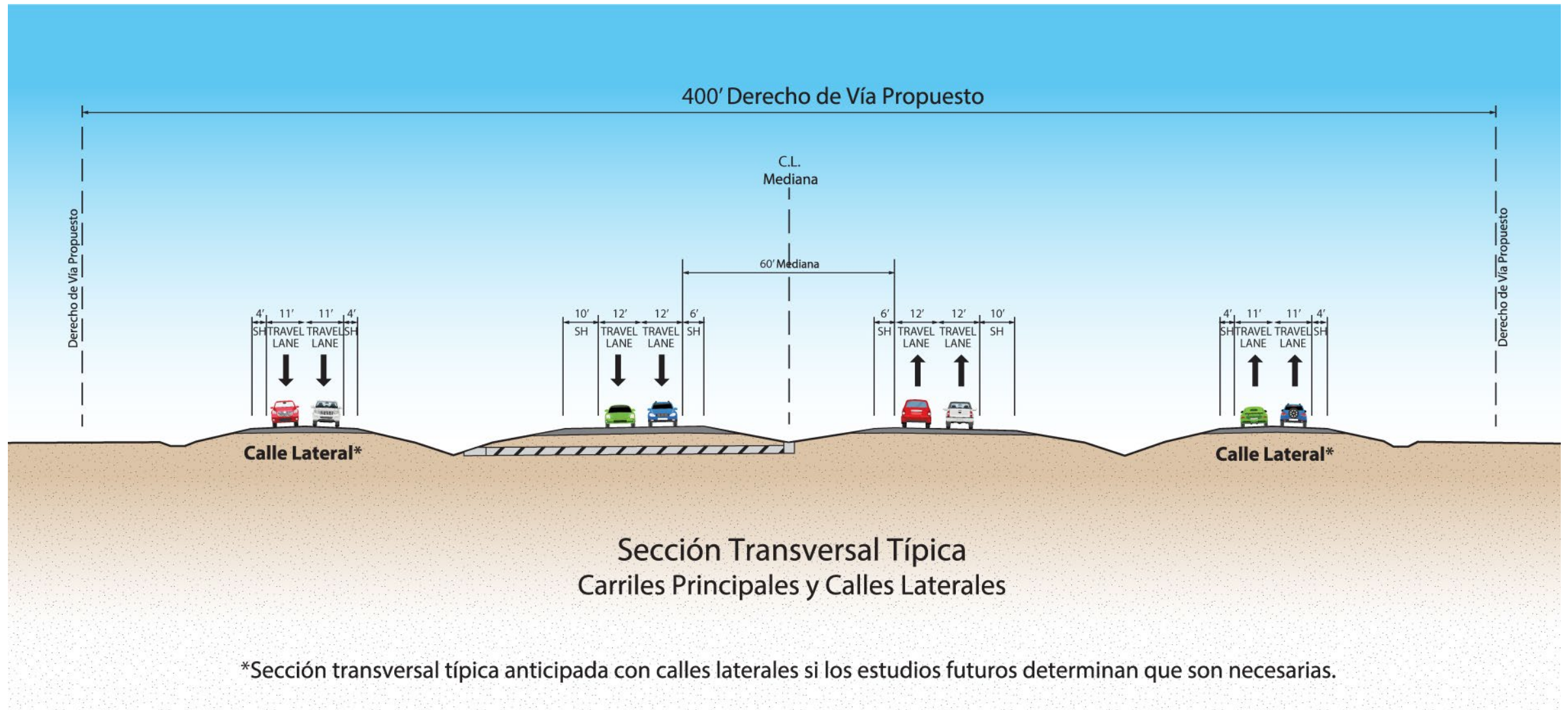

Fechas de Reuniones

- **Martes, Diciembre 13, 2022, 4-7p.m.**
Williams Baptist University, (Salón Moody), 22 McClellan Dr., Walnut Ridge, Arkansas
- **Miercoles, Diciembre 14, 2022, 4-7p.m.**
Pocahontas Community Center, 300 Geneva Dr., Pocahontas, Arkansas
- **Jueves, Diciembre 15, 2022, 4-7p.m.**
M.B. Ainley Community Center, (Salón Banquet), 536 E. Elm St., Corning, Arkansas

Noviembre 2022

S	M	T	W	T	F	S
		1	2	3	4	5
6	7	8	9	10	11	12
13	14	15	16	17	18	19
20	21	22	23	24	25	26
27	28	29	30			

Diciembre 2022

S	M	T	W	T	F	S
				1	2	3
4	5	6	7	8	9	10
11	12	13	14	15	16	17
18	19	20	21	22	23	24
25	26	27	28	29	30	31

Enero 2023

S	M	T	W	T	F	S
1	2	3	4	5	6	7
8	9	10	11	12	13	14
15	16	17	18	19	20	21
22	23	24	25	26	27	28
29	30	31				

Período de Información del Proyecto y Comentarios

- Domingo, Noviembre 13 al Martes, Enero 24, del 2023

Noviembre 2022

S	M	T	W	T	F	S
		1	2	3	4	5
6	7	8	9	10	11	12
13	14	15	16	17	18	19
20	21	22	23	24	25	26
27	28	29	30			

Diciembre 2022

S	M	T	W	T	F	S
				1	2	3
4	5	6	7	8	9	10
11	12	13	14	15	16	17
18	19	20	21	22	23	24
25	26	27	28	29	30	31

Enero 2023

S	M	T	W	T	F	S
1	2	3	4	5	6	7
8	9	10	11	12	13	14
15	16	17	18	19	20	21
22	23	24	25	26	27	28
29	30	31				

Formularios de Comentarios y Recursos Adicionales

Enviar comentarios por

- Correo Postal
- Email
- Formulario en línea
- Teléfono

Future57.TransportationPlanroom.com

Future I-57 MENU

Walnut Ridge to Missouri State Line
(Future I-57) (DRAFT WEBSITE)

Location Public Hearing and Draft Environmental
Impact Statement
Job Number: 00512

Online Registration
Learn More

Public Hearings
Dec. 13-15, 2022
Learn More

Introduction Video
Learn More

Meeting Materials
Learn More

Interactive Project Map
Learn More

Submit a Comment
Learn More

Notice of Intent Documents
Learn More

Public Meeting
2020
Learn More

Como Contactarnos



Email: PublicInvolvement@GarverUSA.com



Telefono: 501-823-0730



Correo Postal:

Garver
Attn: Caitlin Hetzel
4701 Northshore Drive
North Little Rock, AR 72118



¡Gracias por su participación!

